



CENTRO DE EDUCAÇÃO INFANTIL

SÃO MIGUEL



Aliança de
Misericórdia

VOCÊ CONHECE A ALIANÇA DE MISERICÓRDIA?

Fundada em 2000, A Associação Aliança de Misericórdia tem um histórico de unir pessoas em prol dos que mais necessitam.



MISSÃO:

Ser expressão viva do amor misericordioso que brota do coração de Deus, concretizando ações que transformem os mais pobres materialmente e espiritualmente em seres humanos plenamente restaurados em sua dignidade.



VISÃO:

Promover a paz e os direitos humanos amparados por valores de solidariedade e amor, buscando excelência e transparência em suas ações a fim de alcançar a grandeza que há em todo ser humano.



VALORES:

Compromisso, Credibilidade, Ética, Princípios Cristãos, Qualidade, Responsabilidade Social e Sustentabilidade.



Considerada em 2022, pelo quinto ano consecutivo, uma das 100 Melhores ONGs do Brasil, a Aliança segue com o seu compromisso de aliar projetos de impacto social com transparência. Nesse mesmo ano obteve também o Selo Doar A em Gestão e Transparência. Assim como o Selo de Direitos Humanos e Diversidade, devido a campanha Doe Esperança.



SELO MUNICIPAL DE
Direitos Humanos
e Diversidade
5ª Edição



ONDE ESTAMOS

- Venezuela
- República Dominicana
- Bélgica
- Portugal
- Polônia
- Itália
- Moçambique
- Estados Unidos



- São Paulo
- Minas Gerais
- Rio de Janeiro
- Ceará
- Amazonas
- Paraná



Brasil

+ **1 MILHÃO**
de
de pesosas alcançadas **em todo o mundo.**

Com sede na capital de São Paulo, a associação está presente em mais de 55 cidades do Brasil e outros 8 países (Portugal, Itália, Polônia, Bélgica, Venezuela, República Dominicana, Moçambique e Estados Unidos).

A young boy with a joyful expression is kneeling on a gravel path in a garden. He is wearing a grey long-sleeved shirt and dark overalls. His hands are resting on the ground near a small green seedling. In the background, the lower legs and feet of other people are visible, suggesting a group activity. The image has a teal-to-blue gradient overlay on the left side.

PROJETO CEI SÃO MIGUEL

APRESENTAÇÃO ✨

A Associação Aliança de Misericórdia está presente na favela do Moinho desde 2004, atuando juntamente com os profissionais, moradores e importantes parceiros na busca de levar melhor condições de vida para essa população.

O Centro de Educação Infantil São Miguel, existe desde 2013, fica localizado na Al. Eduardo Prado, 108, Campos Elíseos, atende 100 crianças de 4 meses à 5 anos e 11 meses, este número se divide entre crianças moradoras da Comunidade do Moinho, cortiços e invasões da região. O projeto acredita que pode transformar a vida das crianças e suas famílias, através de um trabalho de qualidade na Educação Infantil.



POR QUE AJUDAR?

As crianças beneficiadas pelo CEI São Miguel residem na Comunidade do Moinho, cortiços e invasões da região central de São Paulo - SP. Estão inseridas em um contexto de altos índices de vulnerabilidade social. São aproximadamente 1.500 famílias residentes, em completo abandono por parte do Estado, sem acesso às políticas públicas existentes, ruas com lixo espalhados, esgoto a céu aberto e a violência urbana que vem aumentando cada vez mais devido a diversos fatores, como: o tráfico de drogas, prostituição e desemprego.

O projeto CEI São Miguel garante à 100 crianças e suas famílias residentes desta região, um atendimento de qualidade, educação e vivências enriquecedoras e equitativas, despertando o interesse pela leitura, garantindo acesso aos processos de apropriação, renovação e articulação de conhecimentos, por meio de práticas pedagógicas intencionais, alimentação saudável e diversificada, ambiente planejado e organizado para atender as necessidades conforme a faixa etária, equipe qualificada e capacitada continuamente, espaço de escuta ativa também para as famílias tornando isso um grande diferencial do projeto. Com apoio de muitos parceiros, já avançamos, mas ainda há o que ser feito.



PÚBLICO ALVO

A favela do Moinho, é uma das últimas favelas na região central de São Paulo, existe há mais de três décadas, resistiu a dois incêndios, e abriga 1.500 famílias, mais de 5 mil pessoas. Dentre essas famílias:

- 40% dos lares tem renda inferior a dois salários mínimos, a maioria das famílias é compostas por cinco ou mais membros;
- 51% dos lares dependem de algum programa de transferência de renda;
- Apenas 6% dessas pessoas possuem ensino superior;
- Menos de 40% alcançaram o ensino médio e fundamental;
- Idade média entre as mulheres “mães de família” é de 16 anos.



OBJETIVO GERAL

Propiciar o desenvolvimento integral da criança em seus aspectos físicos, cognitivos, sociais e valores complementando a ação da família e comunidade, cumprindo sua dúplici função de educar e cuidar, valorizando o potencial de cada criança, para que amplie sua cultura, desenvolva conhecimentos e habilidades, vivencie valores, aprenda a conviver em grupo e desenvolva múltiplas linguagens em um ambiente acolhedor, estimulante, organizado que garante o respeito à dignidade e aos direitos das crianças, consideradas nas suas diferenças individuais, sociais, econômicas, culturais e étnicas.

OBJETIVOS ESPECÍFICOS



Estimular o desenvolvimento da criança respeitando seu nível de maturação. Possibilitando a interação da criança com o outro, consigo mesmo e com o ambiente que está inserido, ampliando experiências;



Favorecer à imersão das crianças nas diferentes linguagens e o progressivo domínio, por elas de vários gêneros literários e formas de expressão: gestual, verbal, plástica, dramática e musical;



Favorecer contextos significativos para as crianças no campo das relações quantitativas, medidas, formas e orientações espaço temporais;



Possibilitar situações de aprendizagem mediadas para a elaboração da autonomia das crianças nas ações de cuidado pessoal, autoorganização, saúde e bem-estar;



Possibilitar vivências éticas e estéticas com outras crianças e grupos culturais, que alarguem seus padrões de referência e de identidades no diálogo e conhecimento da diversidade;



Incentivar a curiosidade, a exploração, o encantamento, o questionamento, a indagação e o conhecimento das crianças em relação ao mundo físico e social, ao tempo e à natureza;



Promover o relacionamento e a interação das crianças com diversificadas manifestações de música, artes plásticas e gráficas, cinema, fotografia, dança, teatro, poesia e literatura;



Propiciar a interação e o conhecimento pelas crianças das manifestações e tradições culturais brasileiras;



Reconhecer junto às famílias os direitos e deveres de cidadania, de respeito ao bem comum, aos recursos ambientais e culturais;



Promover momentos de orientações às famílias sobre saúde e educação infantil;



Assegurar um espaço de escuta para as famílias;



ATIVIDADES DESENVOLVIDAS

São usadas práticas educativas como meio de processos e atividades que possibilitam aprendizagens articuladas que contribuem para o desenvolvimento pessoal e social da criança, atualizando e complementando conhecimentos já trazidos por meio de sua vivência familiar e experiência cultural.

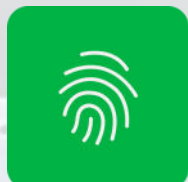

IDENTIDADE

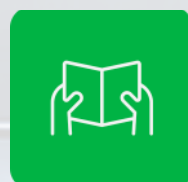

LEITURA



SAÚDE

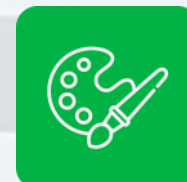

ARTES

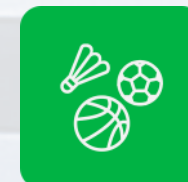

ESPORTES



MOMENTOS DE ALIMENTAÇÃO

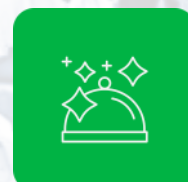

EXPERIMENTAÇÃO E CULINÁRIA



ATIVIDADES DE MOVIMENTOS



ENCONTRO COM AS FAMÍLIAS



REUNIÕES



EVENTOS



ESCOLA DE PAIS

INTRODUÇÃO MUSICAL

Por meio das atividades de musicalização, são muitas as oportunidades de aprimoramento das habilidades motoras, ampliação das sensibilidades das melodias, o respeito por vários gêneros musicais, a concentração ao escutar o tempo de uma música e sua oralidade.



CONTEXTOS INVESTIGATIVOS

Realizada em salas de aula fixa, têm o objetivo de desenvolver o intelecto, capacidade de resolução de problemas, despertando a curiosidade e acentuando a partilha.



RODAS DE HISTÓRIAS

Favorece leituras agradáveis, ampliando o vocabulário, e suas posturas de leitores, espelhados em suas professoras.



SEQUÊNCIA DE ATIVIDADES

Constitui em uma série planejada e orientada de tarefas, com objetivo de promover uma aprendizagem específica e definida, podendo fornecer desafios com diferentes graus de complexidade.



PROJETOS

Forma de trabalho que envolve diferentes conteúdos que se organizam em torno de um produto, cuja escolha é compartilhada com as crianças.



ALIMENTAÇÃO BALANCEADA E HÁBITOS SAUDÁVEIS

Constituída por rodas de experimentação, auxilia na apresentação dos alimentos em sua diversidade; também é trabalhada a escrita e preparo de receitas, despertando o interesse e conhecimento em novos alimentos.



PROJETO SEQUÊNCIA E NOME

Tem como objetivo que as crianças identifiquem o próprio nome. entre os outros, reconheça o nome dos amigos, e mesmo que não convencionalmente, despertando para o mundo letrado através de uma palavra estável e significativa, auxiliando na construção da leitura e da escrita.

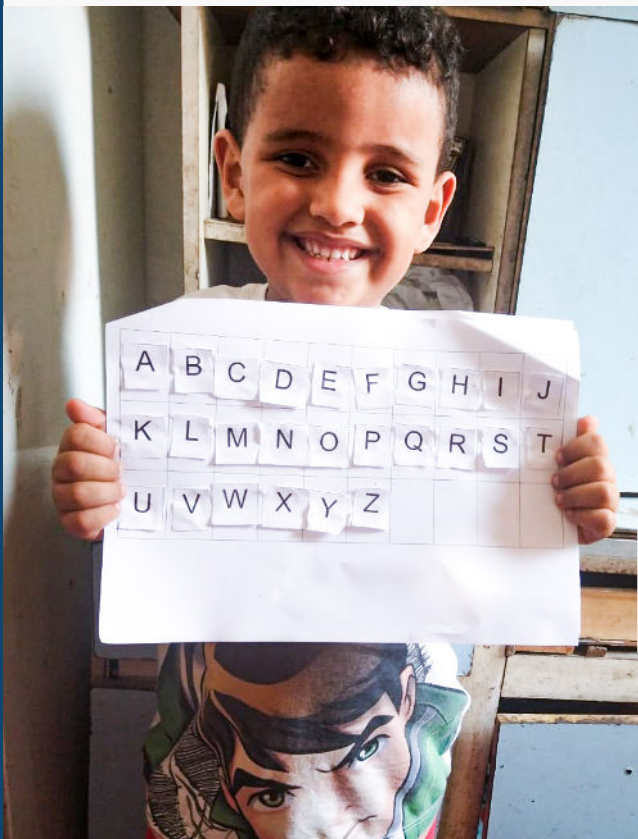

PROJETO BIBLIOTECA CIRCULANTE

A proposta da Biblioteca Circulante consistiu em promover a interação entre a criança e a família, além de ampliar o repertório de leitura e histórias ouvidas pelas crianças, com o objetivo, de despertar para o hábito da leitura e ensinar este hábito à família.



ESCOLA DE PAIS

Como parte os objetivos de escuta ativa à famílias; Questões como a infância, traumas, perdão e recomeço são temas abordados que ajudam a ressignificar a história dos pais e que os possibilita a sonharem com um futuro melhor .



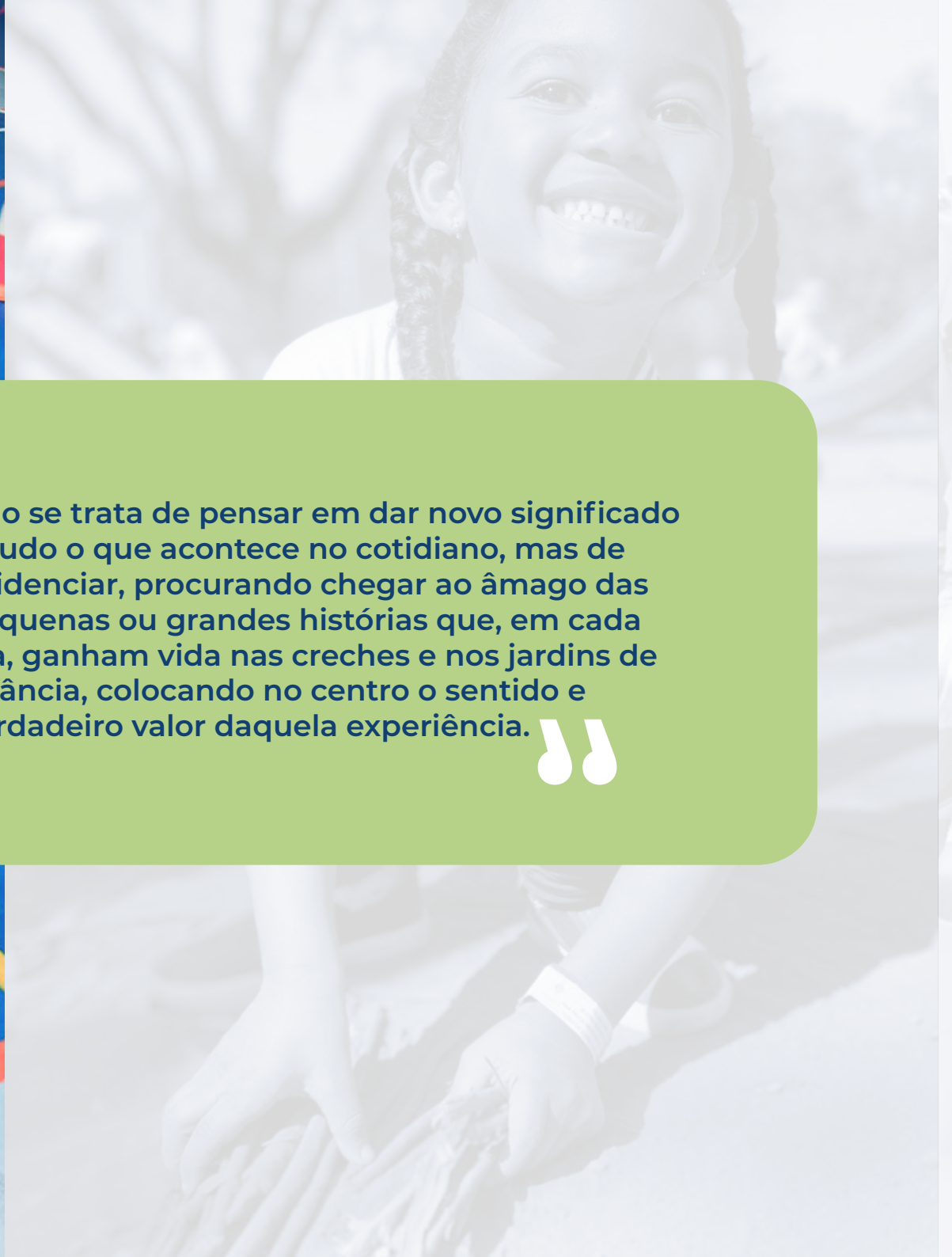

“

Não se trata de pensar em dar novo significado a tudo o que acontece no cotidiano, mas de evidenciar, procurando chegar ao âmago das pequenas ou grandes histórias que, em cada dia, ganham vida nas creches e nos jardins de infância, colocando no centro o sentido e verdadeiro valor daquela experiência.

”

VIA CONDECA EM 2019 E 2020 PARA:
EXECUÇÃO DO PROJETO NOS ANOS 2021, 2022 E 2023.

**100 CRIANÇAS ENTRE
4 MESES E 5 ANOS E 11 MESES.**

SÃO BENEFICIÁRIOS
DIRETOS DO PROJETO

R\$ 2.002.313,04

VALOR DO PROJETO VIA FUNCAD
PARA 24 MESES DE EXECUÇÃO.

564 FAMILIARES

SÃO BENEFICIÁRIOS
INDIRETOS DO PROJETO

PARCEIROS QUE DOARAM PARA
O CONDECA EM 2019, 2020 E 2021:

magalu

**GRUPO
PEREIRA**

COMOLATTI

**PORTO
SEGURO** 

Urubupungá

CONTRAPARTIDA:

Além dos benefícios fiscais previstos em Lei, sua empresa ainda é reconhecida pela Aliança como parceira:

- 1** Banner com a logo da empresa no local do projeto.
- 2** Exibição da logo no site da Aliança.
com + de 1 milhão de acessos
- 3** Nome da empresa na Lista de Parceiros do Relatório de Atividade Anual.

OBJETIVOS DE DESENVOLVIMENTO SUSTENTÁVEL DO PROJETO



Erradicação da Pobreza



Educação de Qualidade



Reduzir Desigualdades



ASSOCIAÇÃO ALIANÇA DE MISERICÓRDIA

SETOR DE DESENVOLVIMENTO
INSTITUCIONAL

CONTATO

☎(11) 9 9831-9207

intitucional@aliancasocial.org

www.aliancasocial.org



Aliança de
Misericórdia



Amar é
acolher, é
compreender,
é fazer o outro
crescer.

Zilda Arns



CERTIFICADOS:

- CEBAS: 71000.003806/2015-92;
- CCM: 3.040.306-5;
- INSS: 248442004-21001030;
- SEADS: Inscrição nº: 5557
- COMAS: Inscrição nº: 182/2011;
- CMDCA: Inscrição nº: 1081/2004 ;
- CNAS: Registro nº 0624/2005
- SAS: Registro nº 13.1215;
- UPM: Decreto nº 47.245, de 28 de abril de 2006 UPE;
- Decreto nº 49.188, de 23 de novembro de 2004;
- ENTIDADE PROMOTORA DE DIREITOS: 28.07.2014;
- UPF: (Deixo de informar os dados da utilidade pública federal, devido à sua extinção pela promulgação da Lei Federal nº 13.204/2015, sendo assim, informo os dados do Certificado de Entidade Beneficente de Assistência Social emitida pelo Ministério de Desenvolvimento Social e Combate à Fome) Tipo de Ato: Certificado de Entidade Beneficente de Assistência Social (CEBAS). Data de Expedição: 30/03/2016